

Deutsche Demokratische Republik	GEOWISSENSCHAFTLICHE KARTEN, PROFILE, SCHNITTE Staatliche Karten und Kartenwerke 1 : 25 000 bis 1 : 200 000	TGL 23 959 Blatt 4
		Gruppe 973 215
ГЕОЛОГО-НАУЧНЫЕ КАРТЫ, ПРОФИЛИ, РАЗРЕЗЫ Государственные карты и атласы 1:25 000 и 1:200 000		GEOLOGICAL MAPS, COLUMNAR AND GEOLOGICAL SECTIONS National maps 1 : 25 000 up to 1 : 200 000

Nur für den Dienstgebrauch

Verbindlich ab 1. 10. 1972

Dieser Standard gilt nur in Verbindung mit TGL 23 959 Blatt 1.

Maße in mm

Inhaltsverzeichnis		Seite
Übersicht		1
Blattübersicht	Bild 1	eingelegt
Kartentitel	Bild 2	3
Legende	Bild 3	4
Profile	Bild 4	5
Impressum links, Maßstab	Bild 5	6
Impressum rechts, Maßstab	Bild 6	7
Positionierung der Elemente des Kartenblattes 1 : 200 000	Tabelle 1	8
Positionierung der Eckpunkte des Zeichenfeldes Maßstab 1 : 100 000	Tabelle 2	9
Positionierung der Eckpunkte des Zeichenfeldes Maßstab 1 : 200 000	Tabelle 3	13
Blattformat	Tabelle 4	15
Blattspiegel	Tabelle 5	15
Aufteilung des Blattspiegels	Tabelle 6	16
Größe des Blattspiegels	Tabelle 7	17
Kartentitel	Tabelle 8	17

Fortsetzung Seite 2 bis 25

Verantwortlich: Zentrales Geologisches Institut, Berlin
Bestätigt: 29.5.1972 Staatssekretariat für Geologie, Berlin

		Seite
Maßstäbe	Tabelle 9	18
Legende	Tabelle 10	19
Profile	Tabelle 11	20
Schnitte	Tabelle 12	21
Impressum	Tabelle 13	22
Kartenrahmen	Tabelle 14	23
Sonderdarstellungen - Blattübersicht	Tabelle 15	24
Sonderdarstellungen - Blattübersicht	Tabelle 16	25
Sonderdarstellungen - Bearbeiter- kästchen	Tabelle 17	26
Sonderdarstellungen - Nebenkarten	Tabelle 18	27



Bild 6 Impressum rechts, Maßstab

Tabelle 1 Positionierung der Elemente des Kartenblattes
Maßstab 1 : 200 000

Pkt.	y	x	Pkt.	y	x
1	594,0	5,0	29	544,0	420,5
2	594,0	0,0	30	537,0	288,5
3	589,0	0,0	31	527,0	288,5
4	5,0	0,0	32	527,0	552,5
5	0,0	0,0	33	537,0	552,5
6	0,0	5,0	34	y 25+14,0	420,5
7	0,0	836,0	35	106,0	420,5
8	0,0	841,0	36	100,0	420,5
9	5,0	841,0	37	120,0	26
10	589,0	841,0	38	80,0	26
11	594,0	841,0	39	80,0	x 26+90,0
12	594,0	836,0	40	120,0	x 26+90,0
13	570,0	20,0	41	120,0	x 27-90,0
14	79,0	20,0	42	80,0	x 27-90,0
15	15,0	20,0	43	80,0	27
16	15,0	220,0	44	120,0	27
17	79,0	220,0	45	39,0	761,0
18	570,0	220,0	46	20,0	761,0
19	570,0	621,0	47	20,0	816,0
20	79,0	621,0	48	39,0	816,0
21	15,0	621,0	49	---	626,0
22	15,0	821,0	50	---	639,0
23	79,0	821,0	51	---	642,0
24	570,0	821,0	52	---	720,0
25	v ¹⁾	v	53	---	722,0
26	132,0	v	54	---	727,0
27	132,0	v	55	---	740,0
28	v	v	56	---	743,0

¹⁾ v = Koordinaten sind für jedes Kartenblatt unterschiedlich.
(Maßstäbe 1 : 100 000 und 1 : 200 000 siehe Tabelle 2
und 3)

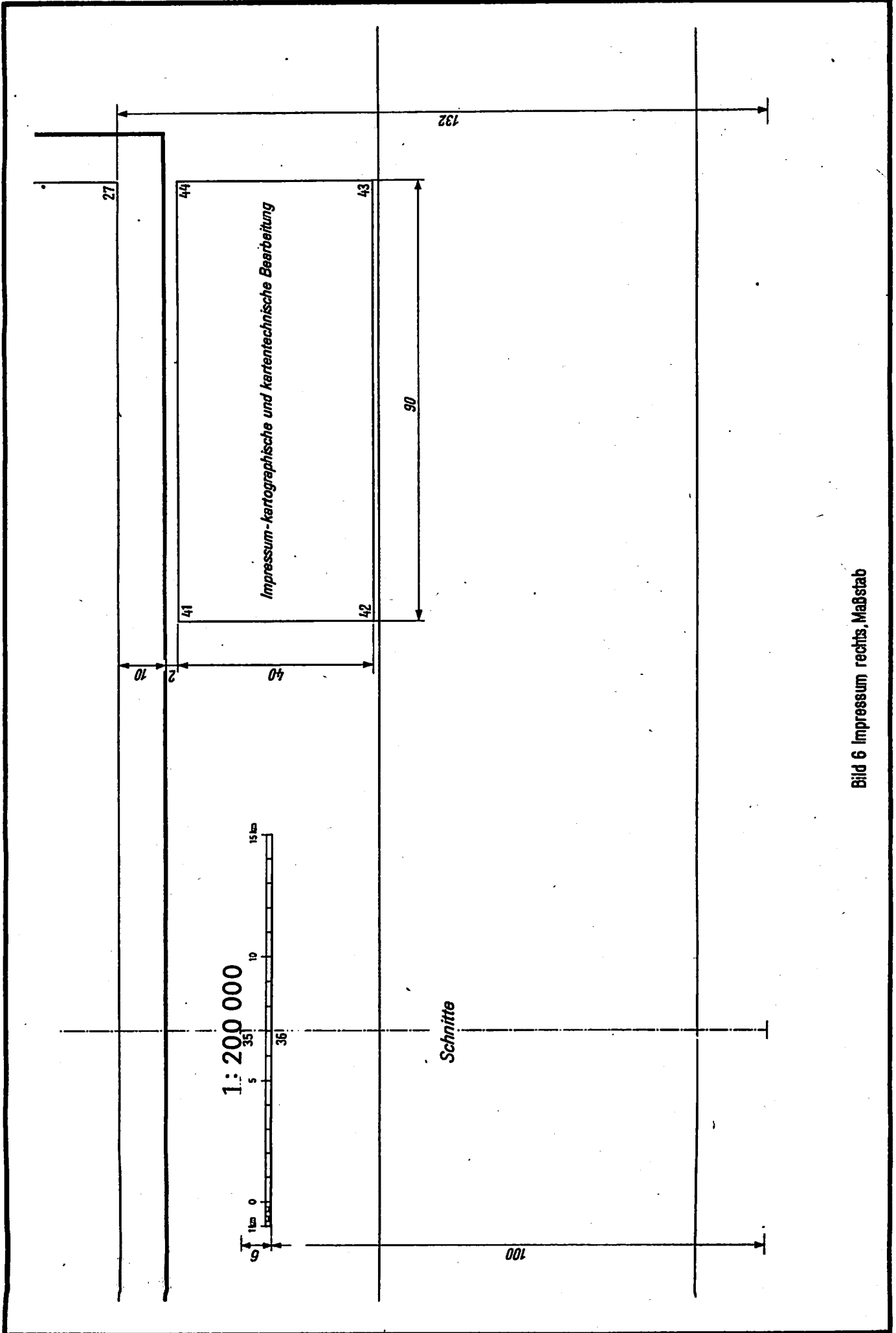
Staatl. Karten Nomen- klatur 1:100000	NW		SW		SO		NO	
	Punkt 25		Punkt 26		Punkt 27		Punkt 28	
	y	x	y	x	y	x	y	x
M33- 4	502,90	248,80	132,00	247,55	132,00	593,45	502,90	592,20
M33- 5	502,90	248,80	132,00	247,55	132,00	593,45	502,90	592,20
M33- 6	502,90	248,80	132,00	247,55	132,00	593,45	502,90	592,20
M33-13	502,90	247,55	132,00	246,25	132,00	594,75	502,90	593,45
M33-14	502,90	247,55	132,00	246,25	132,00	594,75	502,90	593,45
M33-15	502,90	247,55	132,00	246,25	132,00	594,75	502,90	593,45
M33-16	502,90	247,55	132,00	246,25	132,00	594,75	502,90	593,45
M33-17	502,90	247,55	132,00	246,25	132,00	594,75	502,90	593,45
M33-18	502,90	247,55	132,00	246,25	132,00	594,75	502,90	593,45
M33-25	502,80	246,25	132,00	245,00	132,00	596,00	502,80	594,75
M33-26	502,80	246,25	132,00	245,00	132,00	596,00	502,80	594,75
M33-27	502,80	246,25	132,00	245,00	132,00	596,00	502,80	594,75
M33-28	502,80	246,25	132,00	245,00	132,00	596,00	502,80	594,75
M33-29	502,80	246,25	132,00	245,00	132,00	596,00	502,80	594,75
M33-30	502,80	246,25	132,00	245,00	132,00	596,00	502,80	594,75
M33-31	502,80	246,25	132,00	245,00	132,00	596,00	502,80	594,75
M33-37	502,80	245,00	132,00	243,75	132,00	597,25	502,80	596,00
M33-38	502,80	245,00	132,00	243,75	132,00	597,25	502,80	596,00
M33-39	502,80	245,00	132,00	243,75	132,00	597,25	502,80	596,00
M33-40	502,80	245,00	132,00	243,75	132,00	597,25	502,80	596,00
M33-41	502,80	245,00	132,00	243,75	132,00	597,25	502,80	596,00
M33-42	502,80	245,00	132,00	243,75	132,00	597,25	502,80	596,00
M33-49	502,80	243,75	132,00	242,50	132,00	598,50	502,80	597,25
M33-50	502,80	243,75	132,00	242,50	132,00	598,50	502,80	597,25
M33-51	502,80	243,75	132,00	242,50	132,00	598,50	502,80	597,25
M33-52	502,80	243,75	132,00	242,50	132,00	598,50	502,80	597,25
M33-61	502,80	242,50	132,00	241,25	132,00	599,75	502,80	598,50
N32-71	503,00	257,85	132,00	256,55	132,00	584,45	503,00	583,15
N32-72	503,00	257,85	132,00	256,55	132,00	584,45	503,00	583,15
N32-82	503,00	256,55	132,00	255,25	132,00	585,75	503,00	584,45
N32-83	503,00	256,55	132,00	255,25	132,00	585,75	503,00	584,45
N32-84	503,00	256,55	132,00	255,25	132,00	585,75	503,00	584,45

Fortsetzung der Tabelle Seite 11

Tabelle 2 Positionierung der Eckpunkte des Zeichenfeldes
Maßstab 1 : 100 000

Staatl. Karten Nomen- klatur 1:100000	NW		SW		SO		NO	
	Punkt 25		Punkt 26		Punkt 27		Punkt 28	
	y	x	y	x	y	x	y	x
M32-10	502,90	248,80	132,00	247,55	132,00	593,45	502,90	592,20
M32-11	502,90	248,80	132,00	247,55	132,00	593,45	502,90	592,20
M32-12	502,90	248,80	132,00	247,55	132,00	593,45	502,90	592,20
M32-20	502,90	247,55	132,00	246,25	132,00	594,75	502,90	593,45
M32-21	502,90	247,55	132,00	246,25	132,00	594,75	502,90	593,45
M32-22	502,90	247,55	132,00	246,25	132,00	594,75	502,90	593,45
M32-23	502,90	247,55	132,00	246,25	132,00	594,75	502,90	593,45
M32-24	502,90	247,55	132,00	246,25	132,00	594,75	502,90	593,45
M32-32	502,80	246,25	132,00	245,00	132,00	596,00	502,80	594,75
M32-33	502,80	246,25	132,00	245,00	132,00	596,00	502,80	594,75
M32-34	502,80	246,25	132,00	245,00	132,00	596,00	502,80	594,75
M32-35	502,80	246,25	132,00	245,00	132,00	596,00	502,80	594,75
M32-36	502,80	246,25	132,00	245,00	132,00	596,00	502,80	594,75
M32-44	502,80	245,00	132,00	243,75	132,00	597,25	502,80	596,00
M32-45	502,80	245,00	132,00	243,75	132,00	597,25	502,80	596,00
M32-46	502,80	245,00	132,00	243,75	132,00	597,25	502,80	596,00
M32-47	502,80	245,00	132,00	243,75	132,00	597,25	502,80	596,00
M32-48	502,80	245,00	132,00	243,75	132,00	597,25	502,80	596,00
M32-56	502,80	243,75	132,00	242,50	132,00	598,50	502,80	597,25
M32-57	502,80	243,75	132,00	242,50	132,00	598,50	502,80	597,25
M32-58	502,80	243,75	132,00	242,50	132,00	598,50	502,80	597,25
M32-59	502,80	243,75	132,00	242,50	132,00	598,50	502,80	597,25
M32-60	502,80	243,75	132,00	242,50	132,00	598,50	502,80	597,25
M32-70	502,80	242,50	132,00	241,25	132,00	599,75	502,80	598,50
M32-71	502,80	242,50	132,00	241,25	132,00	599,75	502,80	598,50
M33- 1	502,90	248,80	132,00	247,55	132,00	593,45	502,90	592,20
M33- 2	502,90	248,80	132,00	247,55	132,00	593,45	502,90	592,20
M33- 3	502,90	248,80	132,00	247,55	132,00	593,45	502,90	592,20

Fortsetzung der Tabelle Seite 10

Staatl. Karten Nomen- klatur 1:100000	NW		SW		SO		NO	
	Punkt 25		Punkt 26		Punkt 27		Punkt 28	
	y	x	y	x	y	x	y	x
M33- 4	502,90	248,80	132,00	247,55	132,00	593,45	502,90	592,20
M33- 5	502,90	248,80	132,00	247,55	132,00	593,45	502,90	592,20
M33- 6	502,90	248,80	132,00	247,55	132,00	593,45	502,90	592,20
M33-13	502,90	247,55	132,00	246,25	132,00	594,75	502,90	593,45
M33-14	502,90	247,55	132,00	246,25	132,00	594,75	502,90	593,45
M33-15	502,90	247,55	132,00	246,25	132,00	594,75	502,90	593,45
M33-16	502,90	247,55	132,00	246,25	132,00	594,75	502,90	593,45
M33-17	502,90	247,55	132,00	246,25	132,00	594,75	502,90	593,45
M33-18	502,90	247,55	132,00	246,25	132,00	594,75	502,90	593,45
M33-25	502,80	246,25	132,00	245,00	132,00	596,00	502,80	594,75
M33-26	502,80	246,25	132,00	245,00	132,00	596,00	502,80	594,75
M33-27	502,80	246,25	132,00	245,00	132,00	596,00	502,80	594,75
M33-28	502,80	246,25	132,00	245,00	132,00	596,00	502,80	594,75
M33-29	502,80	246,25	132,00	245,00	132,00	596,00	502,80	594,75
M33-30	502,80	246,25	132,00	245,00	132,00	596,00	502,80	594,75
M33-31	502,80	246,25	132,00	245,00	132,00	596,00	502,80	594,75
M33-37	502,80	245,00	132,00	243,75	132,00	597,25	502,80	596,00
M33-38	502,80	245,00	132,00	243,75	132,00	597,25	502,80	596,00
M33-39	502,80	245,00	132,00	243,75	132,00	597,25	502,80	596,00
M33-40	502,80	245,00	132,00	243,75	132,00	597,25	502,80	596,00
M33-41	502,80	245,00	132,00	243,75	132,00	597,25	502,80	596,00
M33-42	502,80	245,00	132,00	243,75	132,00	597,25	502,80	596,00
M33-49	502,80	243,75	132,00	242,50	132,00	598,50	502,80	597,25
M33-50	502,80	243,75	132,00	242,50	132,00	598,50	502,80	597,25
M33-51	502,80	243,75	132,00	242,50	132,00	598,50	502,80	597,25
M33-52	502,80	243,75	132,00	242,50	132,00	598,50	502,80	597,25
M33-61	502,80	242,50	132,00	241,25	132,00	599,75	502,80	598,50
N32-71	503,00	257,85	132,00	256,55	132,00	584,45	503,00	583,15
N32-72	503,00	257,85	132,00	256,55	132,00	584,45	503,00	583,15
N32-82	503,00	256,55	132,00	255,25	132,00	585,75	503,00	584,45
N32-83	503,00	256,55	132,00	255,25	132,00	585,75	503,00	584,45
N32-84	503,00	256,55	132,00	255,25	132,00	585,75	503,00	584,45

Fortsetzung der Tabelle Seite 11

Staatl. Karten Nomen- klatur 1:100000	NW		SW		SO		NO	
	Punkt 25		Punkt 26		Punkt 27		Punkt 28	
	y	x	y	x	y	x	y	x
N32-94	503,00	255,25	132,00	253,95	132,00	587,05	503,00	585,75
N32-95	503,00	255,25	132,00	253,95	132,00	587,05	503,00	585,75
N32-96	503,00	255,25	132,00	253,95	132,00	587,05	503,00	585,75
N32-106	503,00	253,95	132,00	252,65	132,00	588,35	503,00	587,05
N32-107	503,00	253,95	132,00	252,65	132,00	588,35	503,00	587,05
N32-108	503,00	253,95	132,00	252,65	132,00	588,35	503,00	587,05
N32-118	503,00	252,65	132,00	251,30	132,00	589,70	503,00	588,35
N32-119	503,00	252,65	132,00	251,30	132,00	589,70	503,00	588,35
N32-120	503,00	252,65	132,00	251,30	132,00	589,70	503,00	588,35
N32-130	502,90	251,30	132,00	250,10	132,00	590,90	502,90	589,70
N32-131	502,90	251,30	132,00	250,10	132,00	590,90	502,90	589,70
N32-132	502,90	251,30	132,00	250,10	132,00	590,90	502,90	589,70
N32-142	502,90	250,10	132,00	248,80	132,00	592,20	502,90	590,90
N32-143	502,90	250,10	132,00	248,80	132,00	592,20	502,90	590,90
N32-144	502,90	250,10	132,00	248,80	132,00	592,20	502,90	590,90
N33-39	503,10	260,50	132,00	259,20	132,00	581,80	503,10	580,50
N33-49	503,10	259,20	132,00	257,85	132,00	583,15	503,10	581,80
N33-50	503,10	259,20	132,00	257,85	132,00	583,15	503,10	581,80
N33-51	503,10	259,20	132,00	257,85	132,00	583,15	503,10	581,80
N33-52	503,10	259,20	132,00	257,85	132,00	583,15	503,10	581,80
N33-61	503,00	257,85	132,00	256,55	132,00	584,45	503,00	583,15
N33-62	503,00	257,85	132,00	256,55	132,00	584,45	503,00	583,15
N33-63	503,00	257,85	132,00	256,55	132,00	584,45	503,00	583,15
N33-64	503,00	257,85	132,00	256,55	132,00	584,45	503,00	583,15
N33-65	503,00	257,85	132,00	256,55	132,00	584,45	503,00	583,15
N33-73	503,00	256,55	132,00	255,25	132,00	585,75	503,00	584,45
N33-74	503,00	256,55	132,00	255,25	132,00	585,75	503,00	584,45
N33-75	503,00	256,55	132,00	255,25	132,00	585,75	503,00	584,45
N33-76	503,00	256,55	132,00	255,25	132,00	585,75	503,00	584,45
N33-77	503,00	256,55	132,00	255,25	132,00	585,75	503,00	584,45
N33-85	503,00	255,25	132,00	253,95	132,00	587,05	503,00	585,75
N33-86	503,00	255,25	132,00	253,95	132,00	587,05	503,00	585,75

Fortsetzung der Tabelle Seite 12

Staatl. Karten Nomen- klatur 1:100000	NW		SW		SO		NO	
	Punkt 25		Punkt 26		Punkt 27		Punkt 28	
	y	x	y	x	y	x	y	x
N33-87	503,00	255,25	132,00	253,95	132,00	587,05	503,00	585,75
N33-88	503,00	255,25	132,00	253,95	132,00	587,05	503,00	585,75
N33-89	503,00	255,25	132,00	253,95	132,00	587,05	503,00	585,75
N33-97	503,00	253,95	132,00	252,65	132,00	588,35	503,00	587,05
N33-98	503,00	253,95	132,00	252,65	132,00	588,35	503,00	587,05
N33-99	503,00	253,95	132,00	252,65	132,00	588,35	503,00	587,05
N33-100	503,00	253,95	132,00	252,65	132,00	588,35	503,00	587,05
N33-101	503,00	253,95	132,00	252,65	132,00	588,35	503,00	587,05
N33-109	503,00	252,65	132,00	251,30	132,00	589,70	503,00	588,35
N33-110	503,00	252,65	132,00	251,30	132,00	589,70	503,00	588,35
N33-111	503,00	252,65	132,00	251,30	132,00	589,70	503,00	588,35
N33-112	503,00	252,65	132,00	251,30	132,00	589,70	503,00	588,35
N33-113	503,00	252,65	132,00	251,30	132,00	589,70	503,00	588,35
N33-121	502,90	251,30	132,00	250,10	132,00	590,90	502,90	589,70
N33-122	502,90	251,30	132,00	250,10	132,00	590,90	502,90	589,70
N33-123	502,90	251,30	132,00	250,10	132,00	590,90	502,90	589,70
N33-124	502,90	251,30	132,00	250,10	132,00	590,90	502,90	589,70
N33-125	502,90	251,30	132,00	250,10	132,00	590,90	502,90	589,70
N33-126	502,90	251,30	132,00	250,10	132,00	590,90	502,90	589,70
N33-133	502,90	250,10	132,00	248,80	132,00	592,20	502,90	590,90
N33-134	502,90	250,10	132,00	248,80	132,00	592,20	502,90	590,90
N33-135	502,90	250,10	132,00	248,80	132,00	592,20	502,90	590,90
N33-136	502,90	250,10	132,00	248,80	132,00	592,20	502,90	590,90
N33-137	502,90	250,10	132,00	248,80	132,00	592,20	502,90	590,90
N33-138	502,90	250,10	132,00	248,80	132,00	592,20	502,90	590,90

Tabelle 3 Positionierung der Eckpunkte des Zeichenfeldes
Maßstab 1 : 200 000

Staatl. Karten Nomen- klatur 1:200000	NW		SW		SO		NO	
	Punkt 25		Punkt 26		Punkt 27		Punkt 28	
	y	x	y	x	y	x	y	x
M32-V	502,90	248,80	132,00	246,25	132,00	594,75	502,80	592,20
M32-VI	502,90	248,80	132,00	246,45	132,00	594,75	502,90	592,20
M32-XI	502,80	246,25	132,00	243,75	132,00	597,25	502,80	594,75
M32-XII	502,80	246,25	132,00	243,75	132,00	597,25	502,80	594,75
M32-XVII	502,80	243,75	132,00	241,25	132,00	599,75	502,80	597,25
M32-XVIII	502,80	243,75	132,00	241,25	132,00	599,75	502,80	597,25
M33-I	502,90	248,80	132,00	246,25	132,00	594,75	502,90	592,20
M33-II	502,90	248,80	132,00	246,25	132,00	594,75	502,90	592,20
M33-III	502,90	248,80	132,00	246,25	132,00	594,75	502,90	592,20
M33-VII	502,80	246,25	132,00	243,75	132,00	597,25	502,80	594,75
M33-VIII	502,80	246,25	132,00	243,75	132,00	597,25	502,80	594,75
M33-IX	502,80	246,25	132,00	243,75	132,00	597,25	502,80	594,75
M33-XIII	502,80	243,75	132,00	241,25	132,00	599,75	502,80	597,25
M33-XIV	502,80	243,75	132,00	241,25	132,00	599,75	502,80	597,25
N32-XVIII	503,00	259,20	132,00	256,55	132,00	584,45	503,00	581,80
N32-XXIII	503,00	256,55	132,00	253,95	132,00	587,05	503,00	584,45
N32-XXIV	503,00	256,55	132,00	253,95	132,00	587,05	503,00	584,45
N32-XXIX	503,00	253,95	132,00	251,30	132,00	589,70	503,00	587,05
N32-XXX	503,00	253,95	132,00	251,30	132,00	589,70	503,00	587,05
N32-XXXV	502,90	251,30	132,00	248,80	132,00	592,20	502,90	589,70
N32-XXXVI	502,90	251,30	132,00	248,80	132,00	592,20	502,90	589,70
N33-XIII	503,00	259,20	132,00	256,55	132,00	584,45	503,00	581,80
N33-XIV	503,00	259,20	132,00	256,55	132,00	584,45	503,00	581,80
N33-XIX	503,00	256,55	132,00	253,95	132,00	587,05	503,00	584,45
N33-XX	503,00	256,55	132,00	253,95	132,00	587,05	503,00	584,45
N33-XXI	503,00	256,55	132,00	253,95	132,00	587,05	503,00	584,45
N33-XXV	503,00	253,95	132,00	251,30	132,00	589,70	503,00	587,05

Fortsetzung der Tabelle Seite 14

Staatl. Karten Nomen- klatur 1:200000	NW		SW		SO		NO	
	Punkt 25		Punkt 26		Punkt 27		Punkt 28	
	y	x	y	x	y	x	y	x
N33-XXVI	503,00	253,95	132,00	251,30	132,00	589,70	503,00	587,05
N33-XXVII	503,00	253,95	132,00	251,30	132,00	589,70	503,00	587,05
N33-XXXI	502,90	251,30	132,00	248,80	132,00	592,20	502,90	589,70
N33-XXXII	502,90	251,30	132,00	248,80	132,00	592,20	502,90	589,70
N33-XXXIII	502,90	251,30	132,00	248,80	132,00	592,20	502,90	589,70

Tabelle 4 Blattformat

Maßstäbe	1 : 25 000	1 : 50 000	1 : 100 000	1 : 200 000	Bemerkungen
Format der beschnittenen Karte	594 x 841 (A1)				
Blattecken	zum Beschneiden des Kartenblattes werden in jeder Blattecke angebracht: ein rechter Winkel, Schenkellänge 5,0, Strichdicke 0,2				

Tabelle 5 Blattspiegel

Maßstäbe	1 : 25 000	1 : 50 000	1 : 100 000	1 : 200 000	Bemerkungen
Größe des Blattspiegels	maximal 564 x 801				
zeichnungsfreier Blattrand	links : 20,0 rechts : 20,0 oben : 14,0 unten : 15,0				

Tabelle 6 Aufteilung des Blattspiegels

Maßstäbe	1 : 25 000	1 : 50 000	1 : 100 000	1 : 200 000	Bemerkungen
Blattspiegel	im zentralen Teil des Blattes, Größe entsprechend vorgegebenem Blattschnitt				
Titel	im oberen Kartenrand in der Mitte				
Maßstabszahl u. Maßstabsleiste	im unteren Kartenrand in der Mitte				
Legende	im rechten Kartenrand, im Bedarfsfall unter Berücksichtigung des Raumbedarfs für die Schnitte über die gesamte Blatthöhe. Werden keine Profile dargestellt, kann der linke Kartenrand zusätzlich für die Legende benutzt werden.				
Profile	im linken Kartenrand, im Bedarfsfall unter Berücksichtigung des Raumbedarfs für die Schnitte über die gesamte Blatthöhe.				
Schnitte	im unteren Kartenrand, im Bedarfsfall unter Berücksichtigung des Raumbedarfs für Legende und Profile über die gesamte Blattbreite				
Impressum	rechts und links unter dem südlichen Kartenrahmen				
Sonderdarstellungen	im freien Raum unter Legende oder Profilen				betrifft insbesondere Blattübersicht, Angabe der verwendeten Unterlagen o. ä.
Signatur bzw. Kennzeichnung	rechte untere Ecke des Zeichenfeldes				

Tabelle 7 Größe des Blattspiegels

Maßstäbe	1 : 25 000	1 : 50 000	1 : 100 000	1 : 200 000	Bemerkungen
Größe	entsprechend den Sollmaßen der jeweiligen Karte				

Tabelle 8 Kartentitel

Maßstäbe	1 : 25 000	1 : 50 000	1 : 100 000	1 : 200 000	Bemerkungen
Haupt- titel	Anordnung	einzeilig (siehe Bild 2)			z.B. Geologische Karte der Deutschen Demokratischen Republik
	Schrift	M 10/5,5 Versal			
Unter- titel	Anordnung	ein- oder mehrzeilig, Größe des Schriftblockes maximal 264 x 20 (siehe Bild 2)			z.B. Karte ohne quartäre Bildungen
	Schrift	M 10/3,3 oder 3,9 Versal			
Nomen- klatur- und Blatt- name	Anordnung	einzeilig, über der Mitte der Karte (siehe Bild 2)			
	Schrift	M 10/4,4			

Tabelle 9 Maßstäbe



Maßstäbe	1 : 25 000	1 : 50 000	1 : 100 000	1 : 200 000	Bemerkungen
Anordnung	im unteren Kartenrand in der Mitte (siehe Bild 5)				
Ausführung	 <p style="text-align: center;">1 : 25 000</p>	 <p style="text-align: center;">1 : 50 000</p>	 <p style="text-align: center;">1 : 100 000</p>	 <p style="text-align: center;">1 : 200 000</p>	<p>Strichdicke: 0,1 Grundlinie: 0,3</p>
Schrift	<p>Maßstab: M 10/3,9 Maßstabsleistenzahlen: M 10/1,4</p>				

Tabelle 10 Legende

Maßstäbe	1 : 25 000	1 : 50 000	1 : 100 000	1 : 200 000	Bemerkungen
Größe des Blockes	maximal 200 x 555				Raum für Signatur bzw. Kennzeichnung muß frei bleiben
Anordnung	in einer Kolonne oder zwei Kolonnen mit fortlaufender Numerierung der Legendenkästchen (siehe Bild 3)				
Größe der Legendenkästchen	6 x 13, Strichdicke 0,2				

Tabelle 11 Profile

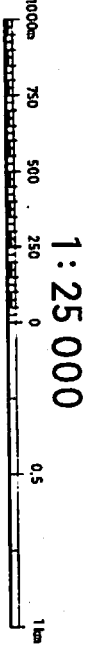
Maßstäbe	1 : 25 000	1 : 50 000	1 : 100 000	1 : 200 000	Bemerkungen
Größe des Blockes	maximal 200 x 555				
Anordnung	in einer Profilsäule oder mehreren Profilsäulen nebeneinander				
Sonstiges	nach Möglichkeit sind anzugeben: vor den Säulen: Stratigraphische Einteilung und Maßstab hinter den Säulen: Mächtigkeit von Bildungen				

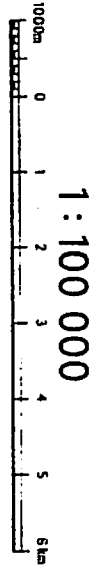
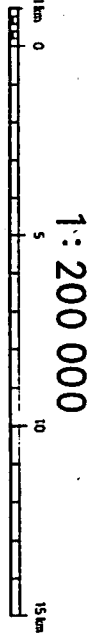
STRATIGRAPHISCHE SÄULENPROFILE

Muster



Tabelle 12 Schnitte

Maßstäbe	1 : 25 000			1 : 50 000			1 : 100 000			1 : 200 000			Bemerkungen
Größe des Blockes	maximal 660 x 70												siehe Bild 1
Zu verwendende Höhenmaßstäbe: 1 = Verhältnis der Überhöhung 2 = Höhenmaßstab 3 = Einteilung des Höhenmaßstabes (m)	1	2	3	1	2	3	1	2	3	1	2	3	
	1:1	1:25 000	100	1:1	1:50 000	200	1:1	1:100 000	500	1:1	1:200 000	1000	
	25:1	1:10 000	50	2:1	1:25 000	100	2:1	1: 50 000	200	2:1	1:100 000	500	
	5:1	1: 5 000	20	5:1	1:10 000	50	4:1	1: 40 000	100	4:1	1: 50 000	200	
	10:1	1: 2 500	10	10:1	1: 5 000	20	5:1	1: 25 000	100	5:1	1: 40 000	200	
							10:1	1: 20 000	50	8:1	1: 25 000	100	
										10:1	1: 20 000	100	
Sonstige Festlegungen:	<ol style="list-style-type: none"> 1. Bezeichnung des Schnittes: Geologischer Schnitt 1 - 1' (2 - 2' usw.) 2. Längenmaßstab = Maßstab der Karte 3. Höhenmaßstab ist an beiden Endpunkten des Schnittes anzubringen und entsprechend der gewählten Überhöhung zu beziffern 4. Bezugshöhe: NH 5. Bei geknickten Schnitten sind die Knickpunkte im Schnittverlauf zu kennzeichnen 6. Bezeichnung der Endpunkte der Schnitte: 1 - 1', 2 - 2', 3 - 3' usw. mit Abkürzung der Himmelsrichtung (Norden = N, O = Osten, S = Süden, W = Westen) versehen 7. Geologische Schnitte mit größeren Teufen und größeren Überhöhungsverhältnissen, deren Darstellung der zur Verfügung stehende Raum im Kartenrand nicht zuläßt, sind in geologischen Schnittkarten darzustellen 8. Die Beschriftung besonderer Gegebenheiten auf der Erdoberfläche kann erfolgen, wenn die Raumverhältnisse es zulassen und die Aussagefähigkeit erhöht wird 9. Alle geologischen Begriffe und Bezeichnungen sind parallel zur Höhenbezugslinie zu setzen 												Das Beziffern des Schnittes erfolgt von Süd nach Nord und von West nach Ost

Schrift: siehe TGL 23 959 Blatt 9

Muster: siehe TGL 23 959 Blatt 9

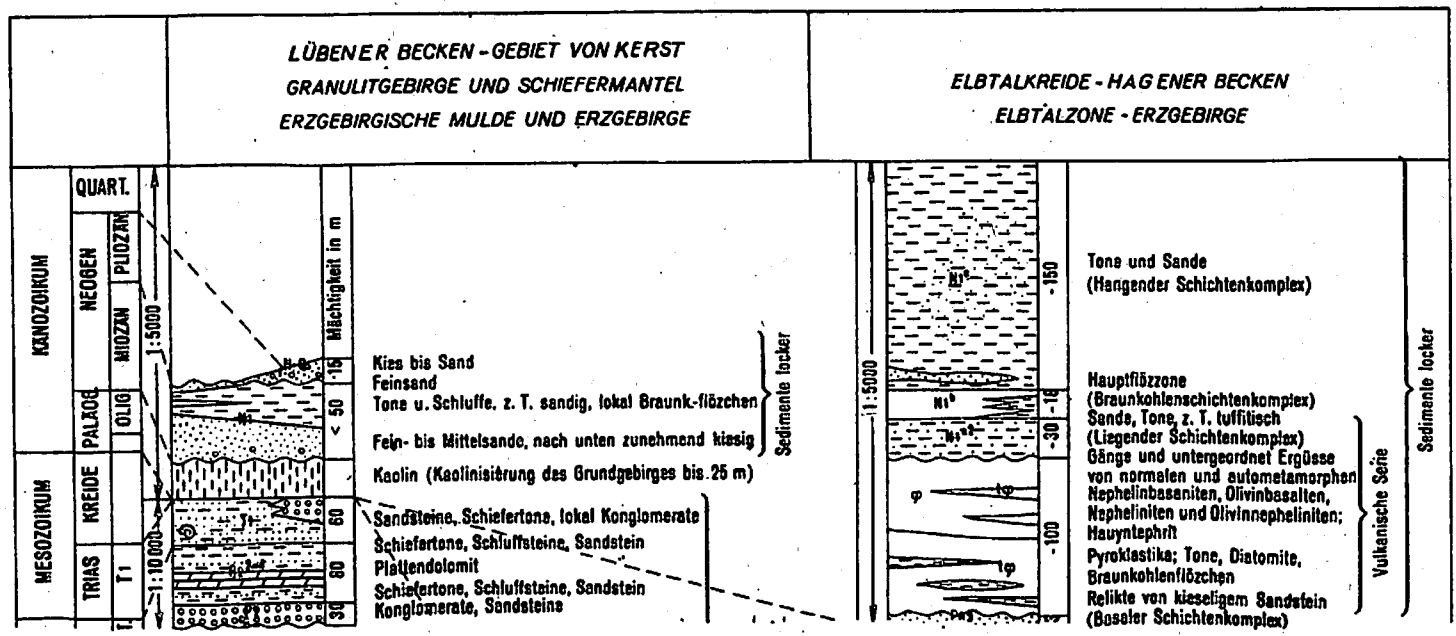
Tabelle 14 Kartenrahmen

Maßstäbe	1 : 25 000	1 : 50 000	1 : 100 000	1 : 200 000	Bemerkungen
Allgemeines	Darstellung entsprechend der topographischen Grundlage .				
Ausführung	Festlegungen über die zu verwendenden Ausführungen sind im jeweiligen Redaktionsdokument zu treffen.				

Tabelle 15 Sonderdarstellungen - Blattübersicht

Maßstäbe	1:25 000	1:50 000	1 : 100 000	1 : 200 000	Bemerkungen
Allgemeines			die Übersicht ist auf jedem Kartenblatt anzubringen		
Maßstab			1 : 5 000 000	1 : 10 000 000	
Anordnung			variabel im freien Raum unter Legende oder Profilen so anordnen, daß in Verbindung mit der Blattübersicht und dem Bearbeiter-Kästchen eine gute Raumeinteilung auf dem Kartenblatt erzielt wird		
Ausführung			<p>Für Blätter des Staatsgebietes der DDR N-32-71 bis N-32-132</p>		
Schrift			58/VI: M11/1,9	N 32: M10/2,2	

Tabelle 16 Sonderdarstellungen - Blattübersicht

Maßstäbe	1 : 100 000		
Maßstab	1 : 5 000 000		
Ausführung:	<p>Für Blätter des Staatsgebietes der DDR N-33-49 bis N-33-126</p>	<p>Für Blätter N-32-142 bis N-32-144 und Blätter des Staatsgebietes der DDR M-32-10 bis M-32-71</p>	<p>Für Blätter N-33-133 bis N-33-1381 und Blätter des Staatsgebietes der DDR M-33-1 bis M-33-61</p>

Tabelle 17 Sonderdarstellungen - Bearbeiterkästchen

Maßstäbe	1 : 25 000	1 : 50 000	1 : 100 000	1 : 200 000	Bemerkungen
Allgemeines	derartige Sonderdarstellungen können sein: Karte der verwendeten Unterlagen, Karte mit Bearbeitungsgrenzen u. a.				
Größe des Maßstabes	Analog der Blattübersicht ca 50 x 50, das entspricht bei Darstellung des Gesamtblattes einem Maßstab von:				
	1 : 175 000	1 : 350 000	1 : 700 000	1 : 1 500 000	
Anordnung	variabel im freien Raum unter Legende oder Profilen so anordnen, daß in Verbindung mit der Blattübersicht eine gute Raumeinteilung auf dem Kartenblatt erzielt wird				
Schrift	M 10 \cong 1,7				

Muster

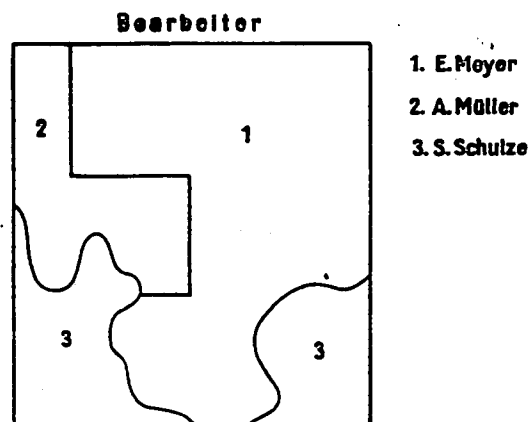

Tabelle 18 Sonderdarstellungen - Nebenkarten

Maßstäbe	1 : 25 000	1 : 50 000	1 : 100 000	1 : 200 000	Bemerkungen
Anordnung	in dem für Profile und Legende vorgesehenen, ungenutzten Raum				auf gute Raumeinteilung ist zu achten
Rahmen	einfache Linie 0,2				gegebenenfalls Koordinatenleiste neben der Rahmenlinie